# Al Hassadot Harechavim עַל הַשָּׂדוֹת הָרְחָבִים

מילים: חיים גורי
לחן: ידידיה אדמון
עיבוד: שאול גלעד

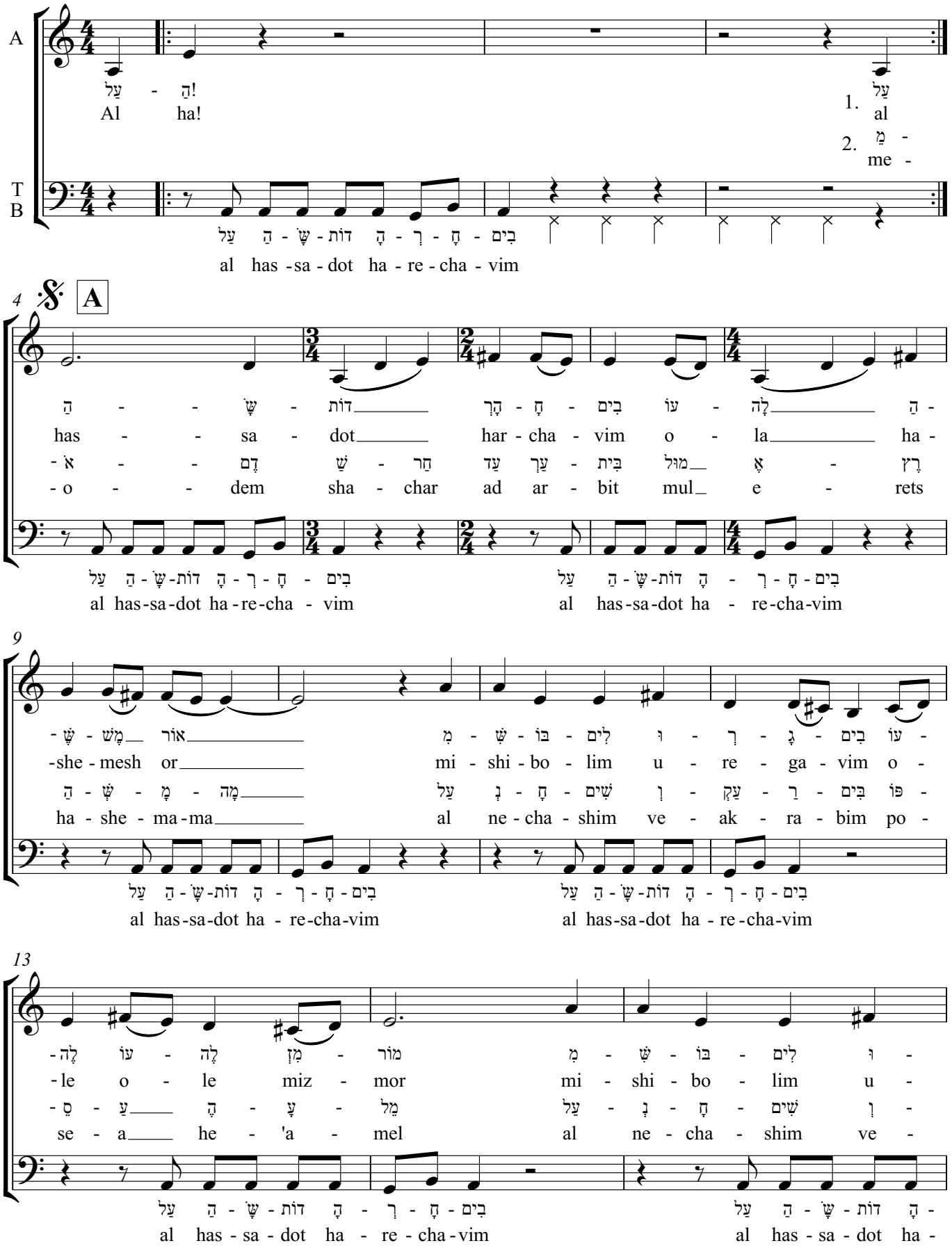

16

A

- רְ - גָ - בִים עוֹ - לֶה___ עוֹ - לֶה מִזְ - מוֹר
-re - ga - vim o - le___ o - le miz - mor
-עַקְ - רַ - בִּים פּוֹ - סֵ - עַ___ הֶ - עָ - מֵל
-ak - ra - bim po - se - a___ he - 'a - mel

T
B

-רְ - חָ - בִים עַל הַ - שָּׂ - דוֹת הָ - רְ - חָ - בִים
-re - cha - vim al has - sa - dot ha - re - cha - vim

19 **B** (1st time tacet)

T.

זֶה___ שִׁיר אִ - כָּר עַל___ מָ - אַדְ - תוֹ עַל לֶ - חֶם יְ - בוּ - לָיו
ze___ shir i - kar al___ a - ma - to al le - chem ye - vu - lav
מִ - נִּי בִּ - צוֹת וַ - חֲ - רוּ - לִים מִ - קוֹץ - מִ - וּ דַּר - דַּרְ - מִ - וּ
mi - ni bi - tsot va - cha - ru - lim mi - kots u - mi - ar - ar

B.

23 (1st time tacet)

T.

זֶה שִׁיר עוֹ - לֶה מִ - טַל רָ - טֹב___ מֵ - חֹם וּ - מִ - שָּׁ - רָב
ze shir o - le mi - tal ra - tov___ me - chom u - mi - sha - rav
בִּרְ - כַּת תְּנוּ - בָה - פְּרִי הִ - לּוּ - לִים___ נוֹ - שֵׂא לָךְ___ הָ - אִ - כָּר
bir - kat tnu - va pri hi - lu - lim___ no - se lach___ ha - 'i - kar

B.

26 **D.S**
**+ מעבר נגינה**

A

זֶה___ שִׁיר אִ - כָּר עַל___ מָ - אַדְ - תוֹ עַל לֶ - חֶם יְ - בוּ - לָיו
ze___ shir i - kar al___ a - ma - to al le - chem ye - vu - lav

T.

זֶה___ שִׁיר אִ - כָּר עַל___ מָ - אַדְ - תוֹ עַל לֶ - חֶם יְ - בוּ - לָיו
ze___ shir i - kar al___ a - ma - to al le - chem ye - vu - lav

B.

זֶה___ שִׁיר אִ - כָּר עַל___ מָ - אַדְ - תוֹ עַל לֶ - חֶם יְ - בוּ - לָיו
ze___ shir i - kar al___ a - ma - to al le - chem ye - vu - lav

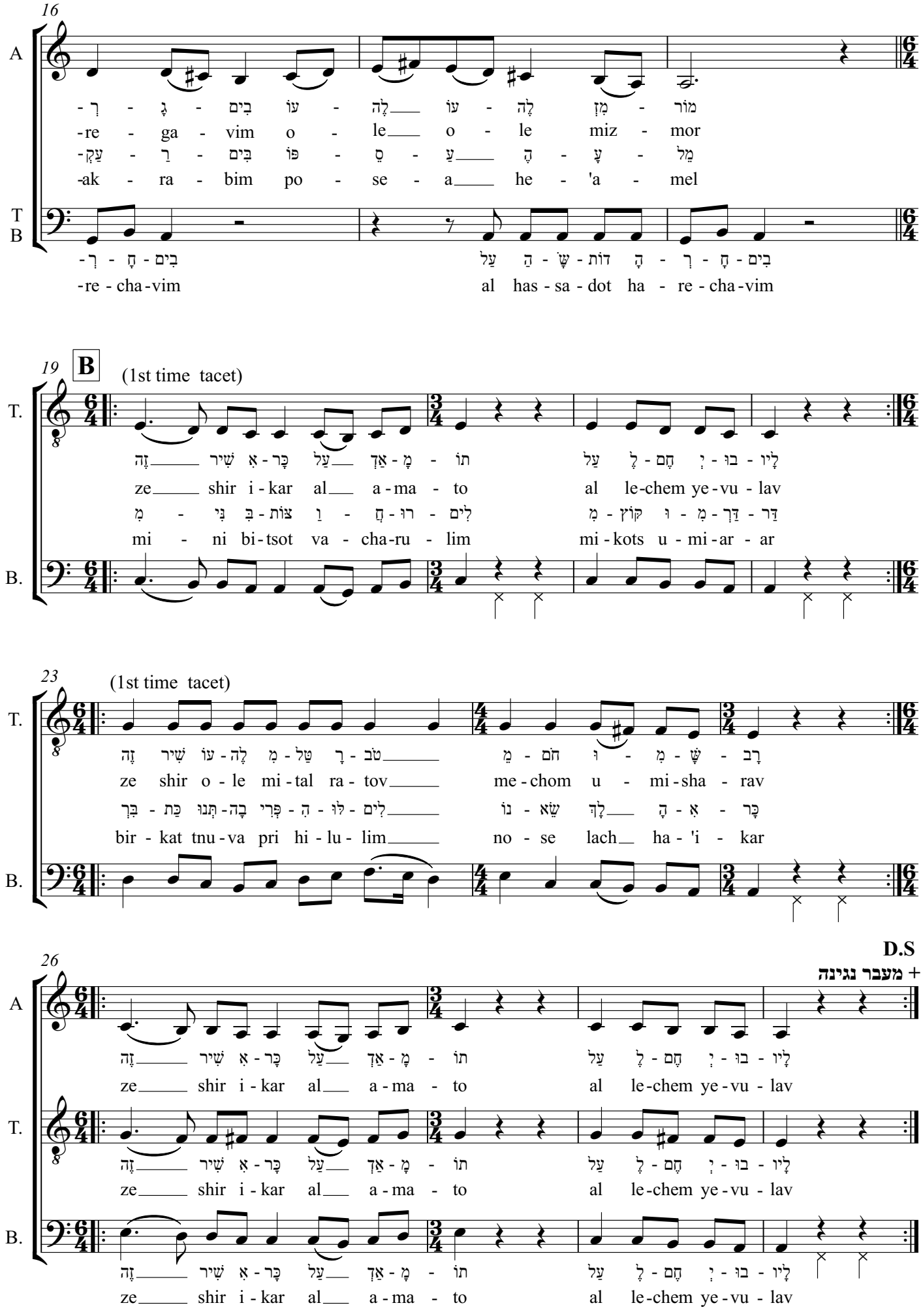

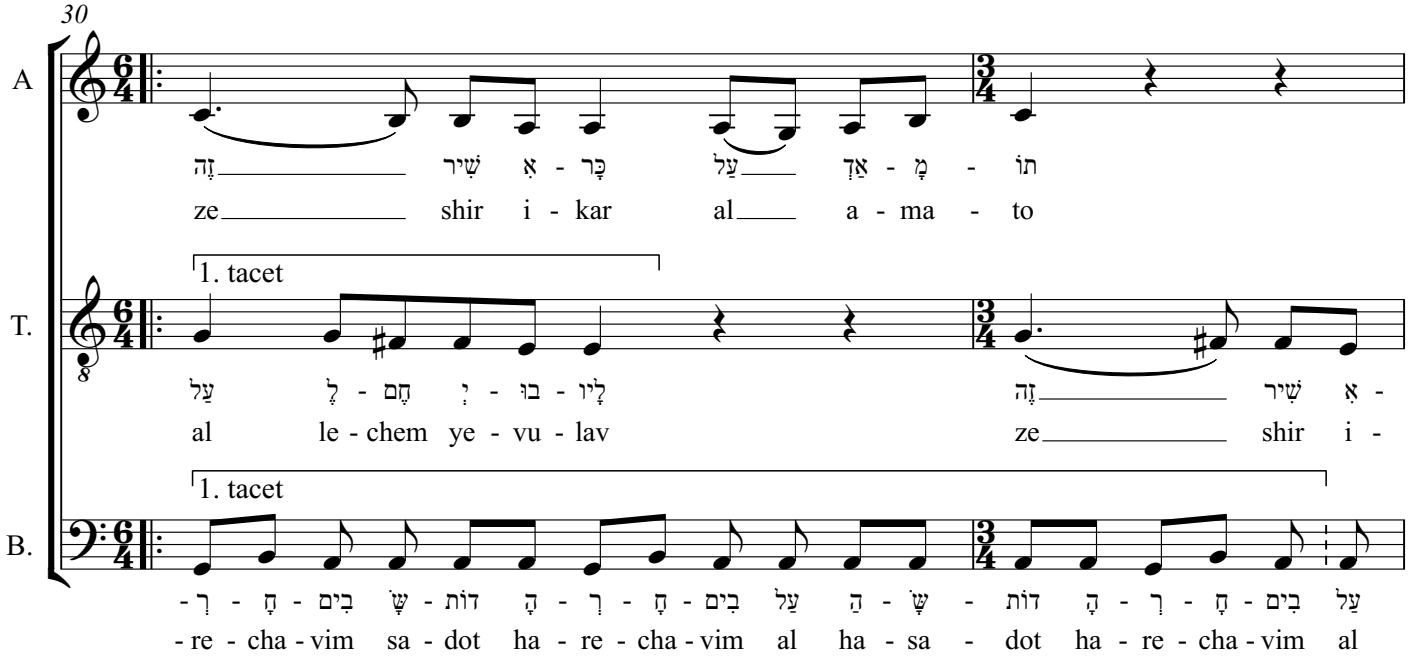


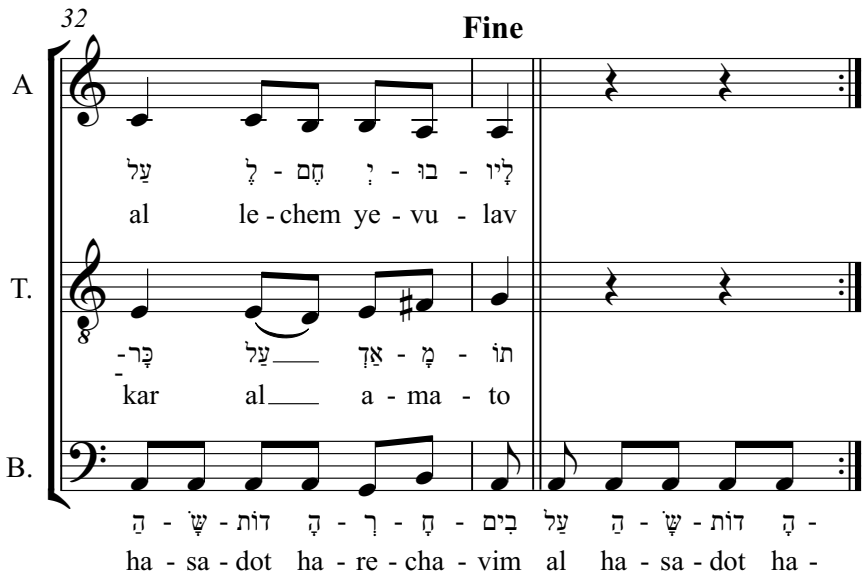


נערות:

עַל הַשָּׂדוֹת הָרְחָבִים
עוֹלָה הַשֶּׁמֶשׁ אוֹר
מְשַׁבּוֹלִים וּרְגָבִים
עוֹלָה עוֹלֶה מְזִמּוֹר.

נערים:

זֶה שִׁיר אִכָּר עַל אַדְמָתוֹ
עַל לֶחֶם יְבוּלָיו
זֶה שִׁיר עוֹלֶה מִטַּל רָטֹב
מֵחֹם וּמִשָּׂרָב.

נערות:

מֵאֶדֶם שַׁחַר עַד עֲרָבִית
מוּל אֶרֶץ הַשְּׁמָמָה
עַל נְחָשִׁים וְעַקְרַבִּים
פּוֹסֵעַ הֶעָמֵל.

נערים:

מִנִּי בְּצוֹת וַחֲרוּלִים
מְקוֹץ וּמִדַּרְדַּר
בִּרְכַּת תְּנוּבָה, פְּרִי הַלּוּלִים
נוֹשֵׂא לָךְ הָאִכָּר.